

S ö z : M e r â l D A L A M A N

: 64

*** ÇİLELİ BAŞIMDA SEVDA VELİSİN ***



ARANAĞME



IVAN
ok

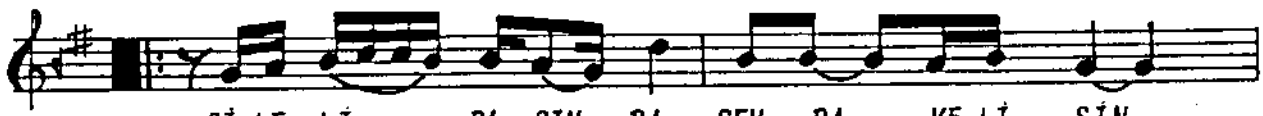

Çİ LE Lİ BA ŞIM DA SEV DA VE Lİ SİN



KA NIM DA ÇAĞ LA VAN AR ZU SE Lİ SİN (saz) SİN (saz)



BEN SEN SİZ Dİ VA NE SEN SE DE Lİ SİN



SÖY LER Mİ SİN BU AŞK NE RE VE KA DAR (saz) DAR



FIR TI NA LA RIM DA... TEK LI MA NIM SIN



U ZAK LAŞ TIK ÇA HEP YA NİM DA SIN (saz) SIN (saz)

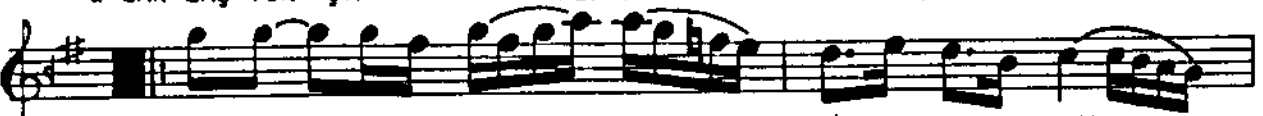

BEN DEN DA HA BEN DE.. BIL CA NIM DA SIN



SÖY LER Mİ SİN BU AŞK NE RE YE KA DAR (saz) DAR (SON)

ÇİLELİ BAŞIMDA SEVDA VELİSİN
KANIMDA ÇAĞLAYAN ARZU SELİSİN
BEN SENSİZ DİVANE SEN SE DELİSİN
SÖYLER MİSİN BU AŞK NEREVE KADAR

FİRTINALARIMDA TEK LİMANIMSIN
UZAKLAŞTIKÇA HEP VANIMDASIN
BENDEN DAHA BENDE BİL CANIMDASIN
SÖYLER MİSİN BU AŞK NEREYE KADAR ?